

Chaumont, le 11 FEV. 2021

Le Secrétaire Général
de la Préfecture,

François ROSA

Projet Cigéo

Carte de l'aire d'étude

Étude d'Impact

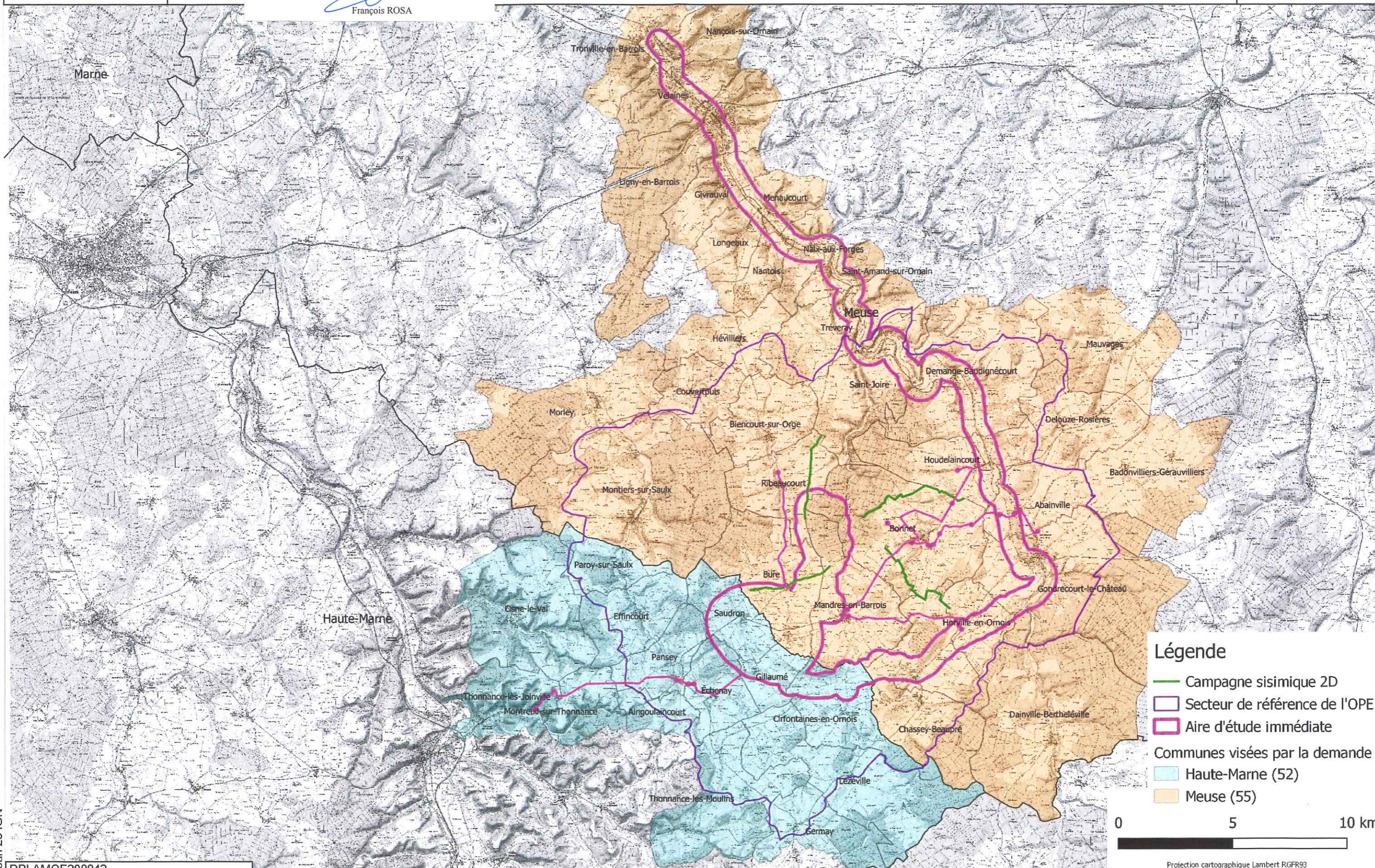

Légende

- Campagne sismique 2D
- Secteur de référence de l'OPE
- Aire d'étude immédiate
- Communes visées par la demande
- Haute-Marne (52)
- Meuse (55)

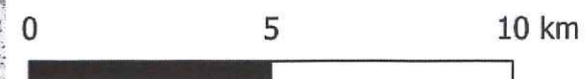

Projection cartographique Lambert RGFR93

scan 25 IGN

DPLAMQE200042

AGENCE NATIONALE POUR LA GESTION DES DÉCHETS RADIOACTIFS	Ce document est la propriété de l'Andra et ne peut être reproduit ou communiqué sans la mention explicite de l'Andra				Echelle	Format	Ind.	Date	Rédacteur	Vérificateur	Approbateur	Identification Andra:
	Externe	/	A3	A	12/11/2020	J. DUPONT	V. DUPONT	J. DUPONT				DPLAMQE200042

ANDRA 174E (A3)